Elementarbildung der biologischen Vielfalt

Artikelserie von Dr. Harald Hauser

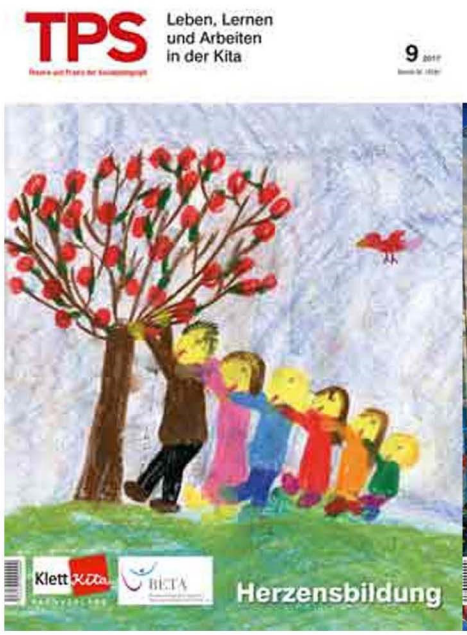

TPS

(Theorie und Praxis der Sozialpädagogik)

Klett-Kita-Fachverlage

Auszüge
aus den Ausgaben
9/2017 bis 7/2018

Artikelserie zur Elementarbildung der biologischen Vielfalt

1. **Hauser, H.** (2017): Projekt Eichelbohrer. Elementarbildung für biologische Vielfalt. TPS 9/17: 42-45.

2. **Hauser, H.** (2017): Win-Win für Kinder und Natur. Biologische Vielfalt ist ein Bildungsthema. TPS 9/17: 47-49.

3. **Hauser, H.** (2018): Eine „Dia-Show“ der Walderkundung. Frühblüher bestimmen und fotografieren. TPS 1/18: 44-46.

4. **Hauser, H.** (2018): Coole Käfer und süße Engerlinge. Tierliebe umfasst alle Arten. TPS 2/2018: 52-53.

5. **Hauser, H.** (2018): Kinder besuchen das Volk der Wiesen. TPS 3/18: 50-53.

6. **Hauser, H.** (2018): Kreaturen der Unterwelt. Kinder erforschen die Kleintiere des Waldbodens. TPS 5/18: 47-49.

7. **Hauser, H.** (2018): Wenn Kinder wie Kröten denken. Ein Kita-Projekt zur Elementarbildung in biologischer Vielfalt. TPS 6/18: 41-44.

8. **Hauser, H.** (2018): Kinder unter Tieren. Ein Plädoyer für Impulse zur biologischen Vielfalt von Anfang an. TPS 7/18: 44-46.